

COPA

LANDSFORENINGEN AF STOMIOPEREREDE I DANMARK
STIFTET 1951

Indholdsfortegnelse:

	<i>side</i>
Spørgeskema	1
Den helsemessige tilstand hos personer med utlagt tykktarm ..	3
Ny redaktør	5
Vi besøger Dansac	7
Generalforsamlinger i foråret	8
Der er hul midt i spanden, kære Lisbeth	15
Mennesker lever ikke af brød alene	19
Behovsanalyse - spørgeskema	23

NR. 46 1975



Hvem
af dem er

colo-
stomist?

- nu tænker han sjældent på det mere ...

Hver dag er der nye stomi-patienter, der opdager, hvor meget lettere, mere ubesværet deres tilværelse bliver, når de bruger Coloplast.

Coloplast Extra er fremstillet af et specielt materiale. Helt lugttæt - helt lydløst. Det effektive, men skånsomme plaster sikrer, at posen sidder fast. Helt fast. Det giver en god, tryk fornemmelse dagen igennem.

Løbende kvalitetskontrol i alle produktionsled sikrer, at ethvert Coloplast-produkt kan leve op til den tillid, der er til Coloplast-navnet.

Har De problemer eller spørgsmål, så ring eller skriv til os.

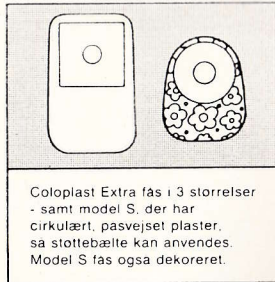

Coloplast Extra fås i 3 størrelser
- samt model S, der har
cirkulært, pasvejet plaster,
så støttebælte kan anvendes.
Model S fås også dekoreret.

COLOPLAST®

VERDENS FØRENDE PRODUCENT AF STOMI-ARTIKLER

DANSK COLOPLAST A/S · BRONZEVEJ 4 · 3060 ESPERGÆRDE · TLF. (03) 23 34 33



Scandinavian Ostomy Supply Aps



SASSCO COLOSTOMY OG ILEOSTOMY POSER

- lugttæt
- blød
- støjfri
- hudvenlig klæbeflade

Sassco poser kan bruges med eller uden bælte

Sassco poserne har tre forskellige hulstørrelser 26, 32 og 40 mm.

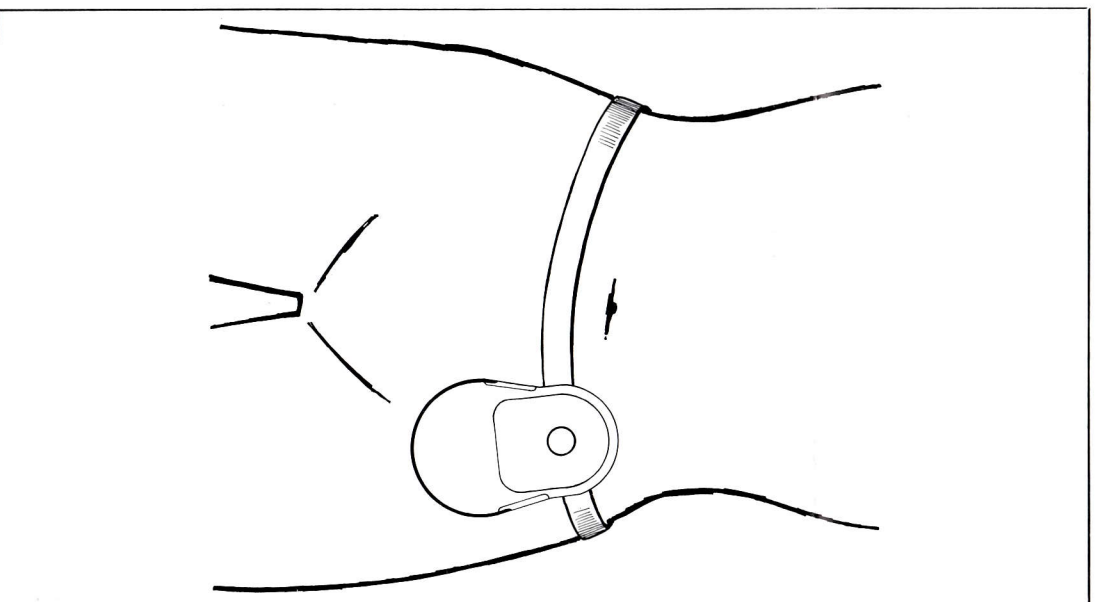
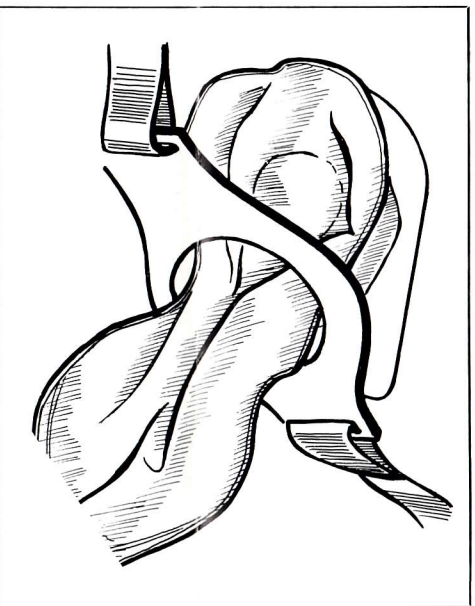

Forhandler i Danmark
Johnson & Co.
Holmens Kanal 42
1060 København K
Telf.: 01-11 30 11



Fabrik:
Brændekær 5
2760 Måløv



Spørgeskema

Vi har i de sidste 2 numre af CO-PA bragt et spørgeskema, hvor vi ønskede nogle spørgsmål besvaret. Det har været meget nyttigt.

Vi har fået ca. 600 besvarelser, og der indløber stadig flere.

Vi vil gerne modtage flere, men vi må jo på et tidspunkt opgøre, hvorledes resultatet har været, så vi stoppede, som De vil se på 560.

Hovedformålet med denne undersøgelse var at få konstateret, om vore medlemmer fik det tilskud, de var berettiget til. Her gav undersøgelsen gevinst. Det viste sig, at mange fik et mindre beløb udbetalt og flere heraf slet intet. Vi har henvendt os til de medlemmer og senere til deres kommunekontorer, og har fået bragt sagerne i orden, og det er ikke småpenge, vore medlemmer har fået efterbetalt.

De øvrige spørgsmål vil De se af skemaet. Vi hæfter os særlig ved nogle punkter, heraf bl. a., at tallet på ileostomier er højere end ventet, nemlig 107 af 415. Det går igennem skemaerne, at alle spørgsmålene ikke er besvaret, og som sådan passer tallene ikke rigtig sammen.

Resultatet af spørgeskema, trykt i blad nr. 44 og 45 bestående af 15 spørgsmål

Resultatet af 560 besvarelser + 15 støttemedlemmer. Gennemsnitsalder 60,3 år.

415 var colostomiopereret, 107 ileo, 27 ureterostomi, 7 transversopererede.

554 opererede brugte plasticposer og 37 gummiposer.

Brug af Karayaringe: 122 Ja. 369 Nej.

Synes De at vort blad Co-Pa er godt: 411 Ja. Resten ubesvaret.

Har vort konsulentarbejde virket efter Deres ønske: 105 Ja. Resten ikke besvaret, men har besøgt formændene i afdelingerne. Dette antal er også svært at besvare, da de ikke er registreret.

Ønsker De flere møder i afdelingerne: 65 Ja. 52 Nej.

Synes De at vort kontingent er passende: 294 Ja. 196 finder det for lavt. 49 går ind for en mindre forhøjelse. 18 siger nej til en forhøjelse.

På spørgsmålet om tilskuddet slår til: 289 Ja. 165 Nej.

104 ønsker mere selskabelighed, medens 278 siger nej.

249 ønsker flere samtalemøder i afdelingerne, 150 siger nej til samme.

På spørgsmålet om man vil gå ind i lokale udvalg i deres område svarer: 116 Ja. 311 Nej.

Hvis foreningen arrangerer et stort fællesmøde på et centralt sted i landet, vil De så deltage selv om De skal betale en beskedent udgift? 231 Ja. 255 Nej.

Hvis foreningen arrangerer en rejse til det sydlige udland, vil De så med? 231 Ja. 168 Nej.

I spørgsmål nr. 6: Bruger De andre hjælpemidler? Dette spørgsmål kan ikke besvares, da der er mangfoldige svar, der vil fylde flere sider i bladet. Creme, medicinske ting og sager.

Spørgsmål nr. 15 er ligeledes svært at oplyse om, da det spænder over et ret stort område: Dans, skovture, liste over medlemmer m.m., det sidste er udelukket!

Patientvenlige - Seton's Colostomi-poser

Seton's colostomi-poser er på grund af klæbestoffets specielle egenskaber kendt i udpræget grad som patientvenlige.

3 væsentlige grunde til at anvende Seton

1 Der findes modeller til ethvert formål

Seton-serien omfatter bl.a. voksne og junior størrelser samt modeller til sports- og anden kortvarig speciel aktivitet.

2 Poserne er garanteret lufttætte og er knirkefrie

Poserne er fremstillet i blødt knirkefrit P.V.C., som er lufttæt, og svejsningerne er garanteret tætte.

3 Seton's stadige kontrol med klæbemidlet sikrer Dem største velvære

Seton's klæbemiddel fremstilles og kontrolleres af fabrikkens kemikere. Det er helt klart, og reducerer hudirritation til et absolut minimum.

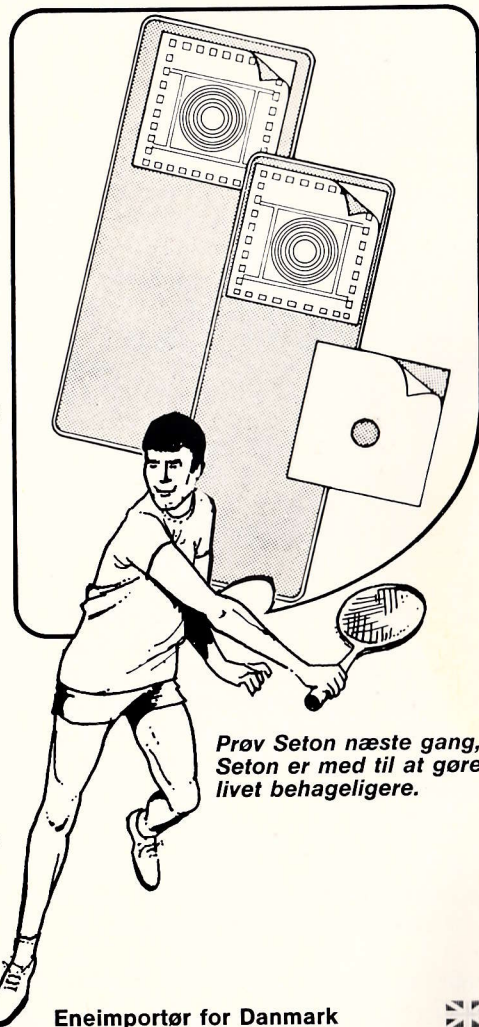

Eneimportør for Danmark

ENGELSK-DANSK
HOSPITALSFORSYNING A/S *edn*

Laurentsvej 28 · 2880 Bagsværd · Tlf. (01) 440077

Forlang levering af
Seton Colostomi-poser
gennem
Deres apotek.

Fra det norske Norilco har vi fundet dette indslag:

Den helsemessige tilstand hos personer med utlagt tykktarm (ileostomi)

RESULTATER FRA EN ENGELSK UNDERSØKELSE

Ved dr. Frank G. Alexander.

Den engelske forening har gennemført en undersøkelse om ileostomistenes helsemessige tilstand. Som leder for undersøkelsen har fungert en venn av foreningen, dr. Jean Ritchie. Den tok til i 1967, og det tok hele 4 år for å fullføre den. Selve hensikten med undersøkelsen var å få svar på det velkjente spørsmål mange av foreningens medlemmer har stilt før: «Er jeg like frisk som den øvrige, friske befolkning?» Dr. Ritchie begynte å studere pasienter opereret i en 12-års periode. Antallet var 367, og de har blitt behandlet ved 37 forskjellige hospitaler. Alle har hatt en ileostomi over 1 år, de fleste meget lenger.

Dr. Ritchie undersøkte først hvilke forventninger en kunne stille til slike pasienter. Metoden var den samme som den forsikringselskapene bruker. Hun kom til det meget oppmuntrende resultat at det er meget lite som skiller ileostomistene fra den øvrige friske befolkning. Denne konklusjon har en meget god sammenheng med de resultater en annen undersøkelse har kommet fram til, nemlig en fra Birmingham fra 1968, som omfattet 368 ileostomister.

Dr. Ritchie tok så opp en fortegnelse over de mest almindelige sykdommer ileostomistene har gjennomgått. Hun fant ut at de mest almindelige sykdommer var galleblærebæsvær, lungebetennelse, gikt og sukkersyke. Dette er sykdommer som også er meget utbredt blant den øvrige befolkning, og en må

anta at hyppigheten av disse sykdommer ikke er større blant ileostomistene. Det er på et område det kan være en del tvil. Det er sagt at ileostomister er predisponert for nyresten, og det ser ut å ha en sammenheng i følge amerikanske undersøkelser.

Dr. Ritchie fant ut at blant hennes pasienter var skilnaden kun 4 %. Det er interessant å merke seg at i Leeds var skilnaden 1,3 %, i Birmingham 0,7 %, og derfor må en si at i England har en ikke kommet fram til noe bevis.

Foreningsmedlemmene tok også del i en diettundersøkelse for å finne ut hvordan maten virket på ileostomi. Over 500 medlemmer svarte på en rekke spørsmål ang. den mat de ikke kunne spise. Som ventet ble denne undersøkelse preget av det helt individuelle. Det ble helt umulig å sette opp noen regel med unntak av at en må spise fornuftig, og at en må sørge for å få nok drikke.

I de siste år har de to leger fra Birmingham, Williams og Alexander, vist stor interesse i å undersøke ileostomistenes helsetilstand. De gjorde det på den måten at de fulgte opp så mange pasienter som mulig, og de foretok etter hvert de nødvendige undersøkelser. De fant heller ikke noe merkbart i forbindelse med det som har med nyrene å gjøre. Det er også blitt foretatt mange hundre blodprøver uten å oppdage noen spesielle avvik. Det ser ut til

fortsettes på side 11

Hudforstærkning med KERODEX



Huden har det som den moderne vej: Tør og velpasset kan den holde til den utroligste belastning. Våd og opblødt, uden vedligeholdelse, vil den meget hurtigt gå i stykker.

Huden udskiller fra kirtellaget sin egen asfaltering som tilstrækkelig vedligeholdelse ved normal trafik, dvs. når man belaster huden for en kortere periode og derefter lader den i fred, indtil et nyt lag er udfældet til at restaurere det slidte hornvæv. Hvor man ikke kan aflaste huden tilstrækkeligt, må man forstærke den udefra. Det skal ske således: Vask huden med sæbe og vand. Nu har De trukket hudfedtet ud. Tør huden, så alt vand er væk. KERODEX kan

nu indgides i det rene, porøse hornvæv, hvor det danner en usynlig og umærkelig hinde. Deres hud er nu beskyttet i ca. 4 timer. Fugt, syre, base, lim osv. kan ikke skade huden. Huden er beskyttet selv mod koncentreret saltsyre! Men hvis De har fået for meget KERODEX på, så huden føles fedtet, kan De fjerne det overflødig ved at vaske med vand. KERODEX er uskadeligt for huden. De kan ikke fjerne det fra hornvævet. Det går selv, når huden udfælder sit eget hudfedt, dvs. inden for ca. 4 timer, afhængig af i hvor god stand Deres hud er.

Til colo- og ileostomiopererede findes der en speciel type, KERODEX no.77.

Køb KERODEX hos apotekeren, farvehandleren, materialisten og i sygeplejeforretningen.



ArSiMa ARBEJDS SIKKERHEDS MATERIEL
Lyskær 13 · 2730 Herlev · (01) 84 14 11

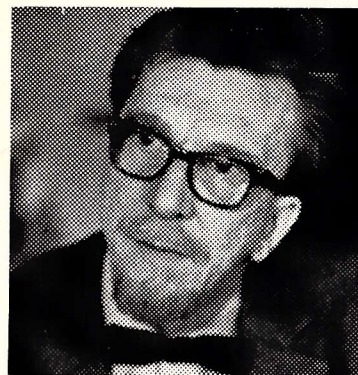

Søren Stauning

Ny redaktør!

Dette blad redigeres af vor nye redaktør, Søren Stauning, Hillerød, som vi hermed byder velkommen.

Helt ukendt er Søren Stauning ikke for vore medlemmer. I blad nr. 45 skrev han 2 artikler i bladet, der er læst med megen interesse.

Søren Stauning er fagmand, idet han er journalist. Stauning er selv opereret, der jo giver ham en god forståelse for de problemer, vore medlemmer ligger inde med.

Den nye redaktør har bedt foreningen om, af hensyn til sit daglige arbejde, at alle henvendelser vedrørende bladet tilsendes til:

Redaktøren for CO-PA
Tibberup Møllevvej 8
3060 Espergærde

Dette af hensyn til sit job ved sin øvrige bladvirksomhed.

Jeg har også en sikkerhedsnål i lommen og venter således med at stikke hul på posen, indtil det bliver aktuelt at lufte ud. Men jeg har samtidig en „lap“ i lommen og venter også med at hæfte den på, indtil det bliver nødvendigt. Jeg har den idé, at lappen klæber bedre første gang end efter, at den først har været klæbet på og derefter løsnet.

Forøvrigt har jeg en pæn tegnebog, hvori jeg opbevarer colostomipose, plasticpose, servietter, lapper og sikkerhedsnål i en samling, som jeg altid har i jakkelommen.

Endelig vil jeg henlede opmærksomheden på et rense- og hudplejemiddel, som Dansac A/S fornylig har bragt på markedet. Det har virket ganske fortrinligt på min hud, der oprindeligt var meget sårbar.

Med venlig hilsen
Nørregaard



Asta Lundgreen

Billedgalleriet

Vi bringer denne gang et billede af formanden for Vejle afdeling, fru Asta Lundgreen, Roarsvej 9, Vejle

Asta Lundgreen afløste fru Jespersen i foråret 1973.

Udluftning af pose

Til J. C.'s og Horshauges udmærkede indlæg i nr. 44, resp. nr. 45, vil jeg gerne knytte følgende bemærkninger om mine egne erfaringer.



GELOCOL - til colostomi- og ileostomi- pleje

GELOCOL er let at anvende i den daglige stomi-pleje. Det beskytter huden omkring stomier og fistler, og danner samtidig en fortrinlig bindeplade for tilhæftning af bandager og poser.

Påsmør et tyndt lag GELOCOL creme og dæk dette med rigeligt GELOCOL pulver fra GELOCOL sprayen. Vent derefter ca. 1 minut til GELOCOL hinden er tør, hvorefter påhæftning af colostomi- eller ileostomiposen kan finde sted.

GELOCOL er især en hjælp ved hudgener forårsaget af sekreter og bandager.

GELOCOL-sættet fås på apoteket.

Fremstillet af
R. Baungaard & Co
Nærumgårdsvej 10
Nærum
Telefon (01) 80 25 11



Vi besøger DANSAC

På grundlag af en række spørgsmål, der var udformet af landsformanden, har CO-PA interviewet direktørerne Preben Hansen og Max Cæsius, firmaet Dansac, Fredensborg. Af besvarelsene fremgår det, at Dansac er en virksomhed i stærk fremgang og med nyheder på produktionsprogrammet.

Selskabet bag Dansac blev stiftet 1. november 1971, og derpå fulgte gennem en længere periode et intenst udviklingsarbejde, så den første egentlige produktion kom ikke i gang før i maj 1972.

– De første tre år har været travle for os også med hensyn til økonomisk indsats, siger Preben Hansen, men nu har vi på fornemmelsen, at patienternes kendskab til Dansac er ved at slå igenem.

Dansac har til huse i et velindrettet, moderne fabrikskompleks, og det forhold tilskyndede landsformanden til at forhøre sig om firmaets markedsområde, idet forbruget i Danmark næppe i sig selv kan bære en sådan virksomhed. Det fremgik da også, at Dansacs marked er godt spredt, og at firmaet har agenter over hele Europa, stater i Afrika, de amerikanske lande og Fjernøsten.

Trods sin omfattende eksportvirksomhed er Dansac imidlertid ikke afhængig af udenlandsk kapital, understreger de to direktører. Det er et rent dansk firma, og dets maskinel er af dansk fabrikation og udviklet af Dansac.

Firmaet er efterhånden ved at være godt med på det danske marked, men alligevel går mere en 90 pct. af produktionen til eksport.

– Vi er indstillet på at gøre noget for alle stomier, hvor de end befinder sig, siger Max Cæsius i forbindelse med omtalen af en af firmaets annoncer, landsformanden har set i et japansk blad.

– Tilsvarende er Dansac interesseret i Østbloklandene, tilføjer han. I hvert eneste land, hvor der er stomier, er vi indstillet på at yde en indsats. Vi vil ikke lade noget land, hvor der er et behov for vor produktion, ude af betragtning.

Foruden på colostomiposeområdet er Dansac kendt for sin renevæske, der er nok så hudvenlig som vand og sæbe. Af samtalen fremgår det, at der er en meget stærkt stigende efterspørgsel på denne væske.

Gennem mange år har Dansacs direktører haft et samarbejde med landsforeningen, og det har været til glæde for begge parter.

– Kontakten mellem patienter og producent er af uvurderlig betydning for firmaet, siger Preben Hansen. Det kan ikke vurderes højt nok.

Max Cæsius griber tråden:

– Derfor agiterer vi også rundt om i udlandet for dannelsen af stomi-foreninger.

– Vi forsømmer f. eks. ikke et eneste møde i International Ostomi Associations, supplerer Preben Hansen, for her koordineres erfaringer fra hele verden.

Max Cæsius nyder ry af altid at være i topform, have et entusiastisk forhold til verden. Det emne ønskede landsformanden at få belyst.

– Jeg er af natur et lyst sind, og der er i denne branche så mange udfordringer at leve op til, at det virker ansporende, svarer han. Og efter en kort pause: Og de mange glade breve fra stomisterne er vældig stimulerende.

Kan man blive ved med at finde på nye ting, der berettiger til flere produkter? Formanden tænkte her på f. eks. farver på poser og poseudsmykning.

Interessen for den mere poppede produktion synes ikke at interessere de to direktører, og hvad angår de egentlige brugsting siger Preben Hansen:

– Man må håbe på en fortsat læge-

GENERALFORSAMLINGER I FORÅRET 1975

Nordjylland

Søndag den 16. marts kl. 14.00 på Odd Fellow Palæet i Aalborg.

Fyns afdeling

Lørdag den 22. marts kl. 14.00 i Kongreshuset i Odense.

Bestyrelsen vil på mødet arrangere et panel med læger om emnet: Opereret - udskrivet - og hvad så?

Vejle afdeling

Søndag den 23. marts kl. 14.00 på Grand Hotel i Vejle.

Vi håber meget på stor deltagelse på møderne.

De øvrige afdelingers generalforsamling afholdes til efteråret.

Vi beder medlemmerne notere datoen, da yderligere meddelelse ikke fremkommer.

SAMTALE MØDER

Aalborg afdeling

Lørdag den 15. marts kl. 15 på Hotel Phønix i Hjørring.

Århus afdeling

Lørdag den 31. maj kl. 14.30 i Sømandshjemmet, Østervold 42, i Randers.

SVENDBORG BÆLTET

Herre- og damebælter til Colo-Ileo-Ureterostomi giver tryghed og sikkerhed

- Moderne stoffer
- Selvklæbende lukning
- Målkort fremsendes

Alle posetyper, colo-flonel, cellestof, vat, Gelocol og pudder føres

Inge-Lise Sørensen

Kirkeværløsevej 44 b, 3500 Værløse
Tlf. (01) 48 32 01

Kontortid: 8.30-12 og 13.30-16,
onsdag lukket.

Postordre fra dag til dag



COLOSTOMI

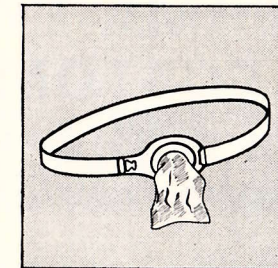
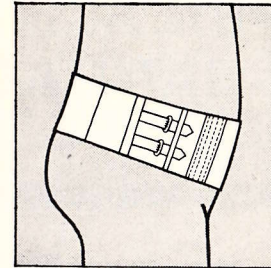

Eksempler på nogle af vore bandager til brug ved colostomi og ileostomi. Foruden de her viste fører vi bl. a. coloplast, S.A.S.S.CO., plafinco og andre

Velkvalificeret personale i København, Odense og Aarhus er altid parat til at råde og vejlede Dem i brugen og behandlingen af de forskellige bandager

ILEOSTOMI

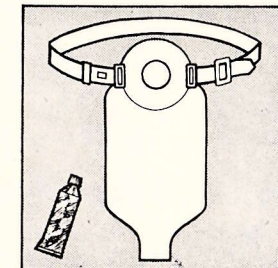
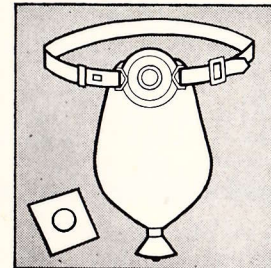

Nyrop og Maag a/s
Nygaardsvvej 47
2100 - Ø.

telf. 01 - 29 14 33

Odense: Klaregade 7
telf. 09 - 12 29 33

Aarhus: Sønderallé 5
telf 06 - 12 58 33



Coloplastposer
Cellestofvat
Sygevat
Forbindinger
Sasscodor m. m.

sendes over hele Fyn

I/S HOLMEGÅRDENS
MATERIALHANDEL

Skibhusvej 61, Odense
Telefon 127612

Rosengaardscentret
Telefon 127668

Ringe, telefon 6221 50

Jeg anbefaler mig med levering af

Colo- og ileostomiposer

i gængse fabrikater

Ileostomibandager i gummi

Svendborgbælter

Karayaringe

Cellstof- og sygevat.



PERMA-TYPE ILEOSTOMI BANDAGE

fra **S&W**

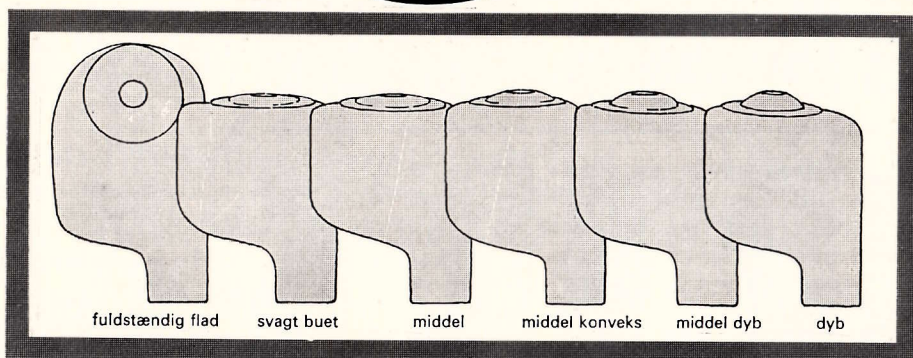

Da Perma-Type Ileostomi bandagen skulle udformes, blev otte forskellige ting taget i betragtning, idet man ønskede at fremstille en bandage, som ikke alene skulle fungere 100% effektivt, men som også skulle give patienterne gå-på mod og lyst til at leve et normalt liv igen. Disse otte væsentlige hovedpunkter var:

1. Garanti for sikkerhed

Perma-Type's forskelligt formede skiver tillader patienten at bære posen i adskillige dage uden fare for lækage. Perma-Type har været båret i op til 3 uger uden uheld.

2. Komfort

De kan ikke mærke Perma-Type bandagen.

3. Bevæg Dem så meget De vil

Poserne er fremstillet af en speciel hvid gummi, som ikke knitrer. De er smidige og tillader derfor patienten at foretage enhver form for arbejde – at tage bad, svømme eller drive anden form for idræt.

4. Ingen odeur

Den specielle hvide gummi er garanteret lugtfri. Efter talrige eksperimenter med gummi og plastic, fandt man frem til den sammensætning, som nu anvendes i Perma-Type bandagerne.

5. Perma-Type er flad

Selv om De går i shorts eller badetøj, er det umuligt at se Perma-Type. Ingen afslørende buler...

6. Lang holdbarhed

Den specielle hvide gummi kan vaskes utallige gange uden at poserne mister de nævnte gode kvaliteter.

7. Minimum af pasning

I modsætning til andre bandager behøver Perma-Type ikke at blive skiftet dagligt. De kan bære den i uger uden udskiftning. En pose kan tømmes og rengøres på et lille minut.

8. Tiltalende udseende

Perma-Type er som nævnt fremstillet af hvid gummi – og i ét stykke. I modsætning til mange andre poser er Perma-Type poserne altid rene og pæne at se på, og kan accepteres af både kvinder og mænd.

S&W Simonsen & Weel
Købmagergade 3 (v. Strøget), 01/13 08 32 . Jægersborg Alle 11, Charl. OR 3322
Gl. Kongevej 149, Kbh. V. VE 48 48 . 8000 Århus, Vestergade 5, (06) 12 09 11

videnskabelig udvikling, så behovet for vidt differentierede hjælpemidler efterhånden nedtrappes, men der sker da til stadighed forbedringer inden for klæbemasse og plastfolie, og det ville være synd, hvis vi ikke fulgte med her. Set fra et forhandler- og producentstade ønsker vi imidlertid at begrænse sorti-

mentet mest muligt. På den anden side skal patienternes ønsker i videst mulig udstrækning tilfredsstilles.

Et spørgsmål om hudirritation besvares yderst kortfattet af Max Cæsius:
– Hudproblemer er noget, der ikke skal løses – de skal helt undgås!

fortsat fra side 3

Den helsemessige tilstand hos personer med udlagt tykktarm

å være den samme grad av jernmangel i blodet hos ileostomistene som hos den generelle befolkning, specielt hos kvinder. En speciell interesse har det knyttet seg til natrium og kalium i blodet, men også her viste billedet en normal tendens. Forskerne følte også at det ville være av verdi å kontrollere forrådet av kalium i kroppen. De ville undersøke om det på dette område kunne være en tilstedeværelse av skjulte avvik. Det ble gjort på den måten at 21 personer som lenge har gått med ileostomi, ble spurt om å besøke «body counter» ved Queen Elisabeth Hospital. Dette er en maskin som måler den totale sum av kalium i kroppen ved hjelp av dens radioaktivitet. Det ble målt antall gram

kalium pr. kilo kroppsvekt. Disse resultater ble så sammenlignet med tallene fra en gruppe forsøkspersoner bestående av friske mennesker av begge kjønn. Også her viste det seg ubetydelige avvik.

Det er også blitt foretatt studier i Birmingham i forbindelse med blodtap fra stomien og åsakene til dette og om hvor alvorlig dette er. Det er også blitt foretatt undersøkelser for om mulig sånn noenlunde å bestemme den riktige gassmengde i ileostomien. Dette har til hensikt å finn årsaken til forstoppelse der årsaksforholdet ennå er uklart.

Interessen i England er meget stor på ileostomiforskningens område, og arbeidet fortsettes med stor interesse.

Mini-annonser

<p>KERTEMINDE MATERIALHANDEL Langegade 20 5300 Kerteminde TELF. (09) 32 14 34</p>	<p>SØBORG SYGEPLEJE Søborg Hovedgade 20 2860 Søborg TELF. SØ 2782</p>	<p>DALUM MATERIALHANDEL Dalumvej 94 5250 Fruens Bøge TELF. (09) 14 33 60</p>
--	--	---

POSER LEVERES OGSÅ GENNEM APOTEKET

translet

når menneskene og naturen skal hjælpes ad!

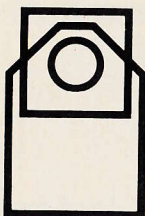

translet-serien er udviklet med det ene formål for øje at gøre tilværelsen for brugeren så problemfri og ukompliceret som overhovedet mulig. Selvfølgelig er en stomi-operation ingen fornøjelse, men tilværelsen efter den – og med den – skal fortsat kunne være det.

translet ostomy-bandagen:

- kan tømmes eller skiftes separat medens plaster og ring kan blive siddende i flere døgn
- er hudvenlig
- er let at bære
- er hygiejnisk
- er nem at anvende
- beskytter stomien
- og translet ostomy-bandagen er økonomisk i brug!

Så enkelt påsættes translet ostomy-bandagen:

- 1 gør huden ren og tør omkring stomien
- 2 træk det silicone-behandlede beskyttelses-papir af
- 3 sæt plasteret på – hold på det med en varm hånd et par minutter
- 4 og træk den første pose over ringen

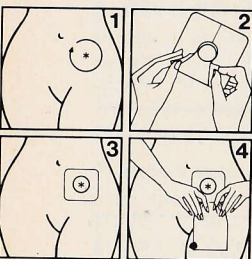

translet ostomy-bandagen fås i tre hul-størrelser:

27 mm i brun, 40 mm i blå og 57 mm i rød pakning. I hver pakning er der et plaster med ring og tre normal poser. Løse poser fås i grønne pakninger med 10 stk. Der er fire forskellige pose-størrelser – normal-positen er 19 cm lang – en større pose måler 28 cm i længden – og liggeposer fås i 35 og 50 cm's længde.



translet karya-gummiringen:

- skåner huden mod aktive enzymer
- lader sig let forme efter ethvert behov
- kan bruges under alle former for gummi- og plastic-bandager
- er let at anvende – skal blot fugtes med vand
- fylder meget lidt – såvel i pakning som i brug
- er hygiejnisk
- og translet karaya-gummiringen er økonomisk i brug!

Så nemt er det med translet karaya-gummiringen:

- 1 klip i den punkterede linie og begynd med ring nr. 1
- 2 fjern de to lag plastic-film fra ringen
- 3 form ringen efter stomiens facon
- 4 fugt den ene side med almindeligt vand
- 5 vend den fugtede side ind mod kroppen og pres ringen tæt rundt om stomien
- 6 fugt også den anden side, hvis De anvender en bandage uden plaster, før bandagen påsættes.

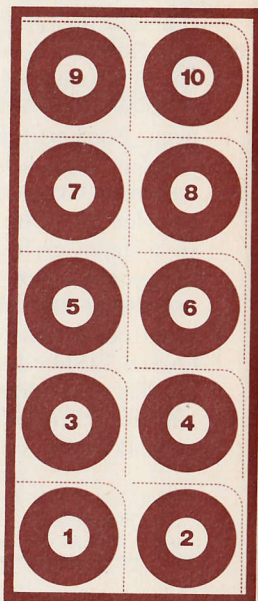
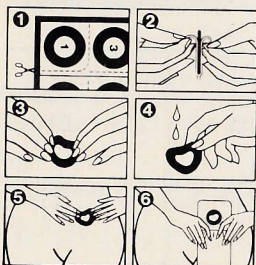

translet karaya-gummiringen fås i praktisk pakning med 10 ringe, som næsten intet fylder i taske eller lomme.

Der er 3 forskellige hul-størrelser, nemlig 19, 22 og 25 mm. translet karaya-gummiringen fås også uden hul, så De selv kan klippe den facon, der passer Dem bedst.

Gør hverdagen lettere med translet . . .

translet hjælper!

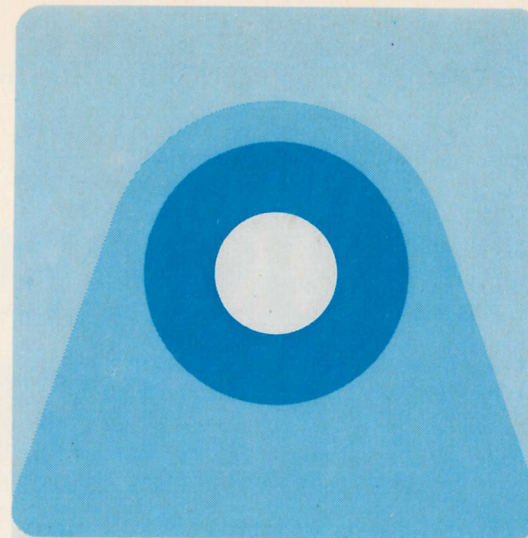

translet fås hos førende bandagister og på apoteker.

Fremstillet af
plafinco
Valhøjs Allé 154 2610 Rødovre
Telefon (01) 70 35 33

– vil De undgå at bære pose hele dagen . . .

prøv

Hollisters stomi-hætte

Bandagen er specielt egnet
for den regulerede colostomist

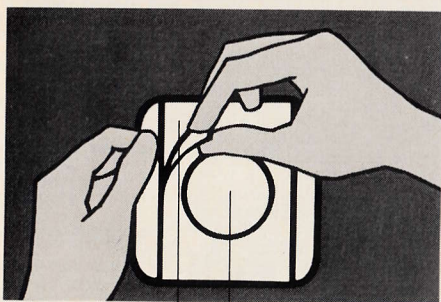

Hudvenlig
klæbeblade

Absorberende
kunststof

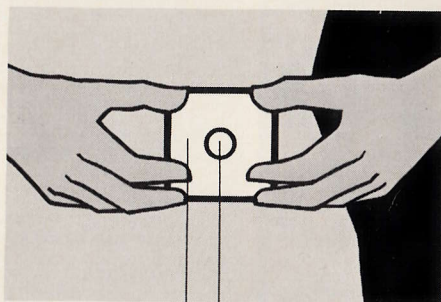

Lugttæt
plastfolie

Deodoriserende
luftfilter

Stomihætten er vandtæt og kan anvendes under badning.
Vi sender Dem gerne gratis prøver.

til ABBOTT LABORATORIES A/S, Islands Brygge 81, 2300 København S.

Send venligst prøver
af stomihætten til

Navn _____

Adresse _____

 et produkt fra
HOLLISTER

*Trademarks of Hollister Incorporated

distribueret af
ABBOTT 



En god leverandør af alle typer Colo- og Ileoplast samt
Karayaringe - Alt i forbindstoffer.

Forlang hvad De har fundet ud af passer bedst for Dem
og vi sender Deres ordre omgående.

Ordre på 200,- kr. sendes portofrit.

Forlang portofri ordrekort til næste bestilling.

C. MÆRSK-ANDERSEN's EFTFR. 1/5

St. Voldgade 16
8900 Randers
Telf. (06) 42 65 55



- har det hele

Østeraa 3
9000 Aalborg
Telf. (08) 12 24 88

Der er hul midt i spanden, kære Lisbeth ...

Et hul kan give mange problemer. Et skattet medlem har udregnet, hvor mange huller han gennem årene har klippet større, gennem de år han har været opereret – det løb op i tusindvis – det er et spørgsmål mange af vore medlemmer har rejst gennem mange år. Man har ikke forstået, at det kan være et problem at lave et hul større for fabrikanten.

Det er det altså. Uhyre bekosteligt. Nye maskiner. Flere sorteringer, o.m.a.

Jeg har gennem årene kæmpet med Dansk Coloplast om at få indført et hul på 40 mm. Man har ikke fundet kravet berettiget, der var ingen behov for det, altså en afvisning. Nu har Coloplast endelig bøjet sig for mit ønske. Det skal måske lige indføres, at jeg ikke selv bruger poser fra Dansk Coloplast. Firmaet, som jo altid er lydhør for nye

ideer, har nu lavet et parti poser med 40 mm hul på nogle tusinde stykker. De er ikke i handelen endnu, men kan bestilles direkte på fabrikken eller hos Alex Christensen, der så vil sørge for, at de leveres gennem medlemmets sædvanlige leverandør, apotek eller anden forhandler. Foreløbig er prisen lidt dy-



KUPON
se næste side

S.A.S.S.CO. betyder stadig sikkerhed og comfort

Selvom vi er flyttet og har fået et nyt navn, er de kendte S.A.S.S.CO. poser - med mindre ændringer - stadig de mest behagelige og hudvenlige poser som en stomist kan ønske sig.

Det er umuligt, kort at beskrive de mange fordele S.A.S.S.CO.

poserne har. Derfor beder vi Dem sende kuponen i udfyldt stand,

hvorefter De gratis vil modtage den prøve, De ønsker. Husk blot at oplyse, om prøven skal være **lugttæt**.

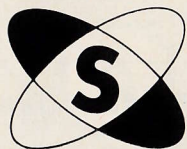

Scandinavian Ostomy Supply ApS

Ja, send mig venligst en S.A.S.S.CO. pose.

Jeg er _____ opereret og bruger normalt en pose
med _____ mm åbning.

navn _____

adresse _____

postnr./by _____



Brændekær 5
2760 Måløv
Telefon 01-65 50 55

rere, men prisen vil falde, hvis oplaget bliver solgt, men husk at nævne, at De ønsker den nye colostomipose med 40 mm hul, og i nr. 2 eller nr. 3, grå extra. Det er vel overflødig at nævne, at jeg ønsker de nye poser vil blive solgt. Et hul kan altså koste 10 pct. ink. moms.

A. C.

Junglejournalen

Vi er blevet anmodet om at bringe følgende:

Et 42-årigt ægtepar søger kontakt med et andet ægtepar, hvor en af parterne er opereret. Parret bor i Hvidovre. De har 2 børn i alderen 8-13 år. Familien har stor motorbåd til rådighed. Henvendelse til Alex Christensen.

Fra Dansk Coloplast i Espergærde har vi modtaget kr. 10.000,00, som gave til konsulenttjenesten. Vi takker mange gange.

Kassereren har bedt os bringe en tak til de mange, der har forhøjet kontingentet for 1975. Hele bestyrelsen tiltræder denne tak.

Udluftningsventil

Den omtalte udluftningsventil til colostomiposer har givet anledning til meget diskussion. Mange har fundet den for klodset og uhensigtsmæssig. Mange har fundet andre ideer med at få luftten ud af posen.

Jeg har fulgt alle forslagene med interesse. Jeg har dog ved et besøg hos mig truffet et medlem med en idé, der efter min mening er god og ganske enkel. Man tager den runde brik af, og klæber den som altid anvist i øverste hjørne. Man prikker derefter i midtpunktet af brikken et hul gennem hele posen (og altså også gennem brikken) en stor tryklås sættes i posen og lukker hullet. Efter ønske tages den en halvdel af, luften trykkes ud og halvdelen sættes på plads igen. Hele processen laves før posen sættes på.

Husk frimærkeindsamlingen

Og husk venligst at klippe langt uden om frimærker - julemærker og stempler - TAK.

Samtidig tak for alle indgåede bidrag, små såvel som store. I håb om tilstrømningen øges, ønsker jeg alle et rigtigt godt nytår.

Kjesticne Rasmussen

Carl Lunds Vej 9 · 5000 Odense

Også her takker bestyrelsen medlemmerne, men en særlig tak sender vi til fru Kjesticne Rasmussen, der har det store arbejde med denne sag.

Til alle på Fyn henleder vi opmærksomheden på Langkilde Rasmussens konsulentvirksomhed om mandagen, hvor han har åbent hus om aftenen, hvor alle er velkommen til at falde inden for til en lille snak.

Tak for tilliden

Begribeligvis ligger der ikke så helt lidt af en tillidsrklærng i at få overdraget redaktionen af et seriøst blad som CO-PA, og det håndslag takker jeg for.

Det skal imidlertid ikke være nogen hemmelighed, at jeg i lighed med de fleste andre i denne skøre verden i forvejen har mere at se til, ed jeg føler, jeg kan overkomme. Og det er som bekendt de ugjorte ting, man får mavesåret af. Helt ellevild af jubel blev jeg derfor ikke, da jeg fik tilbudt hvervet som dette blads redaktør.

På den anden side har jeg i min første trængselstid som nyopereret haft så meget glæde af landsforeningen, at jeg gerne vil være med i det værdifulde arbejde, den står for, og på den baggrund slap der mig et svagt, lille „ja“ over læben, da der blev peget på redaktørstolen.

Kære læser! Med redebøn vilje skal jeg forsøge at løse denne opgave bedst muligt, men vær så rar at sige til, hvis det ikke lykkes.

Søren Stauning.

stomahesive bandage

er et plaster der beskytter huden
omkring en stoma



- hæfter direkte på huden
- indeholder ingen irriterende bindemidler
- skal kun skiftes 1 à 2 gange om ugen
- kan anvendes sammen med næsten alle posetyper



SQUIBB ^A/_S

HANEBRED 2 . 2720 VANLØSE . TLF. (01) 71 45 11

Mennesket lever ikke af brød alene - af dr. med. Karen Høyrup

Uden føde kan man dog heller ikke leve. Fordøjelseskanalen hedder den vej, føden skal passere gennem os, og den går fra tandrækken til tarmåbningen, idet maden går gennem mundhule, svælg, spiserør, mavesæk, tyndtarm og tyktarm, og alt imens har organismen opsuget det, den kan bruge, og skiller sig af med affaldsstofferne gennem tarmåbningen.

Både fødeoptagelsen og udskillelsen af affaldsstoffer er nødvendige for livets opretholdelse, og hvis der kommer stop et eller andet sted i fordøjelseskanalen, uden at det lykkes at genoprette passagen inden for kort tid, dør man.

Der er forskellige sygdomme, som kan være skyld i, at fødens passage hindres. I denne forbindelse er det mest tarmenes forhold, som interesserer. Der kan være sygelige dannelser inde i tarmenes hulrum eller i deres væg, dannelser, som vokser og indsnævrer hulrummet, så at føden til sidst ikke kan komme igennem. I nogle tilfælde kan det være svulster, i andre tilfælde kan det være betændelse, som, når den er voldsom og sidder på et ret kort stykke af tarmen, kan svulme så meget op, at den kan give aflukning. I andre tilfælde kan det være dannelser uden for tarmen, som kan svulme op og trykke tarmen sammen, så at der ikke kan komme noget igennem. Efter operationer eller efter betændelsestilstande i bughulen kan der komme sammenvoksninger mellem vore indvolde på steder, hvor der normalt ikke skal være det, og dette kan være årsag til standsning i tarmpassagen. Af og til ses det, at et tarmafsnit glider ind i et andet, og det kan ske, at tarmen på det sted, hvor den er hæftet til bugvæggen, kan blive snoet og drejet, så at den klemmes af, ligesom den kan klemmes af af strenge,

som er dannet i fosterlivet, efter operation eller efter betændelse, ligesom det kan ske, at tarmafsnit, som er smuttet ind gennem en brokport, kan klemmes af.

Alle disse tilstande med stop i tarmpassagen kalder man for tarmslyng. Navnet får vel en til at tænke sig, at tarmen har slynget sig rundt og slået knude på sig selv, og nogle gange passer det, men som nævnt er der mange andre årsager.

For at råde bod på tarmslyng må man i de fleste tilfælde gribe til operation. Tarmfunktionen skal i gang igen, ellers dør man. Strengdannelser kan klippes over, brokporte lukkes og tarmafsnit drejes tilbage, men somme tider har et tarmstykke taget så megen skade, at det må fjenes. Er det på et sted, hvor man kan sy tarmenderne sammen igen, vil tarmindholdet som før kunne passere og til slut komme ud gennem endetarmen. Nogle gange kan det ikke lade sig gøre, og man må lave en ny tarmåbning, en ileostomi eller en colostomi. - (Stoma = åbning, ileum = sidste del af tyndtarmen, colon = tyktarm, der igen deles i underafsnit, som det ses senere).

En stomi kan være midlertidig for at aflaste en del af tarmen for en tid, indtil den igen er blevet rask nok til at overtage sin funktion, eller den kan være vedvarende, hvis det nedenfor liggende tarmstykke ikke kan komme til at fungere normalt igen.

Hvor colostomien må placeres, afhænger af, hvilken del af tarmen der er syg. Ileostomien bruges, når hele tyktarmen er lidende. Ileum er den sidste del af tyndtarmen, og føden går fra dette afsnit over i coecum, som er første del af tyktarmen og ligger i højre side af bughulen. Tarmåbningen må altid lægges ovenfor det syge sted, og der-



Deres stomi-problemer ligger os på hjerte. Derfor har vi skabt dansacposerne og dansac hudplejemiddel. Prøv begge dele og De vil ikke mere have nogen form for hud- eller lugtproblemer.

dansac as

Højvangen 4, 3480 Fredensborg, Tlf. (03) 28 25 00

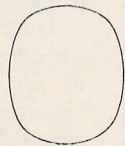

Send venligst prøver af:

dansac colostomipose nr.
 dansac ileostomipose nr.
 dansac hudplejemiddel
 Ønsket hulstørrelse

Navn _____

Adresse _____

By _____

for laver man coecostomi, hvis sygdommen er i første del af tyktarmen, colostomi, hvis det er i den sidste del, hvad der er det hyppigste. Transversostomien sidder på det mellemste stykke af tyktarmen.

Har man en colostomi, lærer man hurtigt, hvordan man skal gøre sig i stand, og hvad der er lettest for en at bruge, plasticpose eller bælte. Man finder også ud af, hvilken creme der er bedst for ens hud.

Vigtigt er det at finde ud af, hvad man må spise. Afføringen skal hverken være for fast eller for tynd. Der er stor forskel på, hvad mennesker, som aldrig har været opereret, kan tåle, uden at der kommer vrøvl med afføringen; sådan er der også stor forskel på, hvad mennesker med colostomi kan tåle. Dog kan man sige, at da tyktarmen suger en masse væske fra afføringen, så at denne er tyndere, jo højere oppe i tarmene den befinder sig, må man passe mere på med de ting, som virker afførende, hvis stomien ligger højt, f. eks. ileostomien. Imidlertid indstiller organismen sig på de ændrede forhold, så selv om man slet ikke tager hensyn til, hvad man spiser, vil afføringen alligevel være fastere i sidste del af tyndtarmen hos opererede end hos ikke opererede. Som helhed gælder dog, at man skal undgå de spiser, som er stærkt krydrede og røgede, og undgå de grove ting, og her som for alle andre gælder reglen: spis langsomt, tyg maden grundigt, spis god, varieret, vitaminrig kost.

I løbet af kort tid opdager man så, at man kan passe sit arbejde og leve blandt andre mennesker og gå ud, som man kunne, før man blev opereret.

Selvfølgelig vil der for de fleste mennesker efter en tarmoperation melde sig mange problemer, og derfor har man denne forening, hvor man trygt kan henvende sig og hente råd og dåd.

Karen Høirup.

For
 eksklusiv
 kvalitet
 garanterer



Diner's Transmortable

LANDSKRONAGADE 47
 KØBENHAVN Ø
 TELEFON 29 40 01

Kuverter til diabetikere uden extra
 beregning

Forlang
 brochurer
 tilsendt

Indehaver:
 JØRGEN ALEX CHRISTENSEN

EVA

TOILETPAPIR og KØKKENRULLER
DOBBELT DUNBLØDT - stærkt sugende

Velegnet til rengøring af stomier. EVA er venlig over for toilet og septiktanke

Såfremt ovenstående ruller ikke føres af Deres sædvanlige leverandør, kan disse bestilles hos nedenstående grossist.

A/S Vilh. Jørgensens eftf. . Tegholmegade 17 . 2450 Kbh. SV

- stk. toiletpapir Eva hvid à 36 rl. pr. stk. kr. 40,00 excl. moms
 stk. køkkenruller » » » 18 » » » kr. 35,00 » »
+ efterkravsgebyr kr. 4,80

Navn _____

Adresse _____

HUSK AT MEDDELE FORENINGEN ADRESSEÆNDRING

Brevkort

Jeg vil gerne have brochuren tilsendt

Jeg vil gerne tilmeldes som aktivt medlem - kr. 30,- pr. år

Jeg vil gerne tilmeldes som pensionist-medlem - kr. 15,- pr. år

Jeg vil gerne tilmeldes som støtte-medlem - kr. 15,- pr. år

(Alle beløb er minimum)

Skriv med blokbogstaver!

Navn: _____

Stilling: _____

Adresse: _____

Porto

**Landsforeningen af Stomi-
opererede i Danmark**

Alex Christensen,
Tibberup Møllevej 8
3060 Espergærde
Tlf. (03) 23 44 10

Behovanalyse - Spørgeskema

Fortroligt materiale

Vi understreger, at disse oplysninger ønskes af hensyn til foreningens videre arbejde fremover. Vi lover, at ingen vil få indsigt i de givne svar ud over foreningens lokale formænd, der alle har tavshedspligt. Intet navn vil blive givet videre til myndigheder, men kun danne grundlag for en forbedring af hvert enkelt medlems status. *Hvis De ikke tidligere har udfyldt dette skema (44 og 45)* beder vi Dem indsende dette skema i lukket brev til

Landsformand Alex Christensen,
Tibberup Møllevej 8.
3060 Espergærde.

Navn: _____

Adresse: _____

Alder: _____

Operationsår: _____

- Hvilken operation, sæt kryds:
colostomi ileostomi ureterostomi transversostomi
Er De støttemedlem, ikke opereret Hvorfor?
- Hvor meget modtager De pr. kvartal til køb af hjælpemidler, beløb udbedes.
Kr.:
- Hvilken posetype anvender De, sæt kryds:
Dansk Coloplast Dancac Plafinco Gummipose
S.A.S.S.C.O. Seton Hollister andet mærke
- Anvender De støttebælte? sæt kryds: ja nej
I bekræftende fald, hvilket mærke?
- Anvender De karayaringe, sæt kryds: ja nej
I bekræftende fald, hvor mange ca./kvartal
- Bruger De andre hjælpemidler, der ikke er nævnt her, da hvilke:
.....

Klip her

Klip her

7. Hvad synes De om vort blad COPA?
 Har De ønsker, bladet skal bringe.
 Har De haft gode erfaringer af vort konsulentarbejde?
 I modsat fald, hvad skal der rettes?
 Ønsker De flere møder i afdelingerne?
8. Som De ser af vore vedtægter, er kontingentet lavt, kr. 15,- for støtte medlem, kr. 15,- for pensionister og kr. 30,- for ikke pensionister, synes De at dette kontingent er (sæt kryds)
 passende for lavt for højt
 Hvorledes vil De stille Dem, hvis vi forhøjer vort kontingent set på baggrund af stigning på rejser for konsulenterne, stigning af tryksager, brochurer til hospitalerne, COPA-bladet, posttaksterne, administration, lokaleleje, telefonudgifter etc., etc. samt landsformandens løn. Kort sagt: Stiller De Dem forstående over for en forhøjelse?
 ja nej
9. Vi vil i den kommende tid arbejde for en forhøjelse af det tilskud, De modtager pr. kvartal grundet prisstigninger fra fabrikkerne.
 Kan De få det nuværende tilskud til at slå til? ja nej
 Hvor meget vil De finde rimeligt at beløbet skulle forhøjes efter Deres behov, kr.
10. Er De interesseret i mere selskabelighed medlemmerne imellem?
 ja nej Hvis ja, i hvilken form?
11. Kunne De tænke Dem foreningen oprettede lokale samtalemøder rundt om i landsdelene? ja nej
12. Vil De være villig til personligt at gå ind i et lokalt udvalg inden for Deres område? ja nej
13. Hvis foreningen arrangerede et stort fællesmøde på et centralt beliggende sted i landet, ville De så deltage selv om det var forbundet med en beskedent udgift? ja nej
14. Hvorledes vil De stille Dem, hvis foreningen arrangerede en rejse til det sydlige udland som fællesrejse, hvis denne rejse var dækket af læger og sygeplejersker? interesseret ingen interesse
15. Hvis De har andre bemærkninger som skemaet ikke dækker, kan De tilføjes herunder.

COLOPLAST®

ILEO B TYPE EXTRA

helt lugttæt - helt lydløs

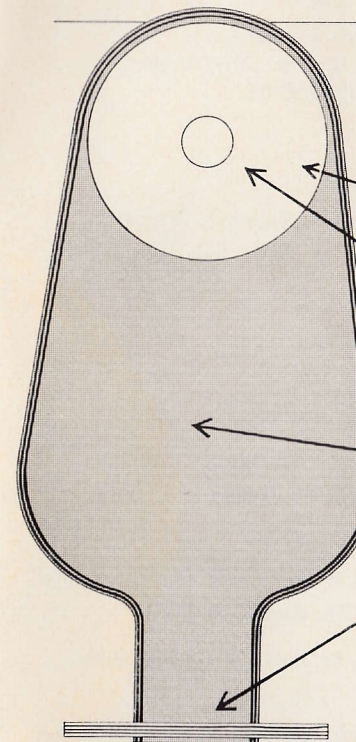

COLOPLAST ILEOSTOMI-POSEN ER BEDRE ...

- fordi det runde, påsvejsede plaster giver fuld bevægelsesfrihed (støttebælte kan anvendes)
- fordi den sammen med Coloplast Karaya-ringe individuelt kan tilpasses enhver stomi, så optimal tilslutningstæthed opnås
- fordi den har dobbelt svejsning hele vejen rundt
- fordi den ved legemstemperatur bliver blød og smidig og derfor umærkeligt følger kroppens bevægelser
- fordi en nem og effektiv lukkeanordning er påsvejset, så den ikke tabes.

Coloplast Ileostomy B Type Extra fås i 2 størrelser:

max. længde: 210/280 mm.

max. bredde: 125/155 mm.

klæbeflade: 100 mm.

huldiameter: 20 mm.

Kan benyttes med Coloplast Ileostomy Belt

Vil De vide mere, så ring eller skriv efter vor sortimentsoversigt.

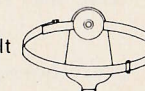

DANSK COLOPLAST A/S
 VERDENS FØRENDE PRODUCENT
 AF STOMI-ARTIKLER

BRONZEVEJ 4 · 3060 ESPERGÆRDE · TLF. (03) 23 34 33

Foreningens adresser:

COPA's telefon (03) 23 44 10 er lukket søn- og helligdage samt efter kl. 18.00 på hverdage. Under bortrejse og fravær afgiver telefonsvareren besked om træffetid.

Landsformand: Alex Christensen,
Tibberup Møllevvej 8, 3060 Espergærde
Telf. (03) 23 44 10

Kasserer: Inger Byskou,
Ridefogedvej 2, 2400 København NV.
Telf. ÆG 2334 v.
Foreningens Giro nr. 7090331.

Landssekretær: Rich. Petersen,
Næsbyholmsvej 1, 1. tv.
2700 Brønshøj.
Telf. (01) 60 49 19.

Redaktør: Søren Stauning,
CO-PA – Tibberup Møllevvej 8
3060 Espergærde

Næstved: Inger Rønje Krejbøl,
Præstøvej 107 B, 4700 Næstved.
Telf. (03) 72 21 38.
træffes bedst efter kl. 17.

Vejle: Asta Lundgreen,
Roarsvej 9, 1. tv., 7100 Vejle.
Telf. (05) 82 93 02.

Vestjylland:

Lyng Jensen, Toftlund, 7430 Ikast.
Telf. (07) 15 16 27. Isenvadsvej 11.

Formænd i lokalforeningerne:

Fyn: S. Langkilde Rasmussen,
Carl Lundsvej 9, 5000 Odense.
Telf. (09) 10 95 40 Johannes Brems.

Nordjylland: Sv. Aa. Kristensen,
Nørholm pr. 9240 Nibe.
Telf. (08) 19 12 37.

Midtjylland: Gert Madsen,
Kr. Koldsvej 5, 8230 Abyhøj.
Telf. (06) 15 29 11.

Sønderjylland: H. Wilhelmsen,
Sundquistgade 25, 6400 Sønderborg.
Telf. (04) 42 77 28 efter kl. 18.

Lolland-Falster: Chr. Madsen.
Vantorevej 30, 4880 Nysted.
Tlf. (03) 87 12 65.

Repræsentantskab:

Formand: Overkirurg, dr. med.
Tyge Cl. Gertz, Gentofte.

Øvrige medlemmer:

Professor, dr. med. Erik Amdrup, Århus.
Direktør Th. Eyריך, Hellerup.

Professor, dr. med. Povl Holm-Nielsen,
Århus.

Programsekretær Kaj V. Andersen, M.F.,
København.

Reklamechef N. J. Lauritsen (sekretær),
Ericavej 24, Gentofte. Telf. 69 31 12.

1. reservekirurg Erik Münster, Gentofte.

Fabrikant F. Nexøe-Larsen, København

Professor, dr. med. Povl Riis, Gentofte.

Overkirurg, dr. med. Frithiof Truelsen,
Odense.